TESTA

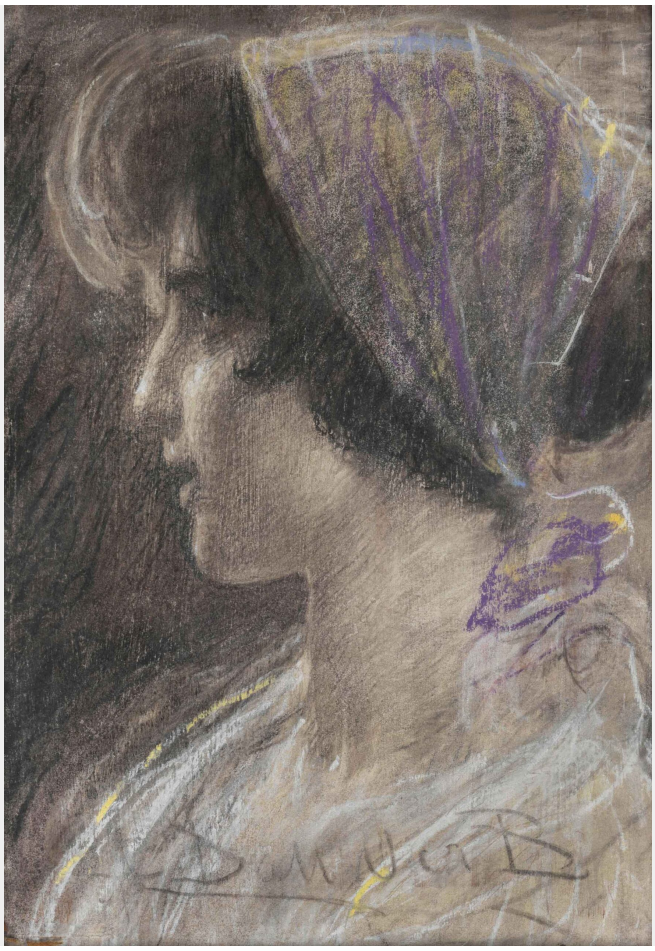

Angelo Dall'Oca Bianca

(Verona 1858 - 1942)

Misure: cm 50 x 34,5

Tecnica: Tecnica mista su cartone

Firmato in basso "A. Dall'Oca B."

BERARDI
GALLERIA D'ARTE | ROMA
www.berardiarte.it

Associazione Antiquari d'Italia

Copyright © 2020 Berardi Galleria d'Arte S.r.l.